Einwohnergemeinde Zwieselberg

Zwieselberg kurzInfo & news

Ausgabe Nr. 4 / 2021 23. August 2021 Redaktion: Gemeindeverwaltung

Inhalt:

- Nächste Gemeindeversammlung Seite 2
- Herbstferien Gemeindeverwaltung Seite 2
- Altpapier- und Kartonsammlung Seite 2
- Untersuchungsergebnis für Trinkwasser Seite 3-5
- Büchermärit in Zwieselberg Seite 5
- Ehrungen 2021 Seite 6
- Auflösung Ausgabestelle Mofavignetten Seite 7
- Nächste Veranstaltungen auf dem Zwieselberg Seite 8
- Hoffest Familien Iseli Seite 9
- Ironman vom 5. September 2021 Streckensperrungen Zwieselberg Seite 10-11
- Zurückschneiden der Bäume, Grünhecken und Sträucher Seite 12-13

Gemeindeverwaltung Zwieselberg
Hubel 46 D
3645 Zwieselberg

Tel. 033/657 20 65
e-mail: gemeinde@zwieselberg.ch

Nächste Gemeindeversammlung

Die nächste Gemeindeversammlung findet am

Mittwoch, 24. November 2021, um 20.00 Uhr

im Schulhaus Zwieselberg statt.

Herbstferien Gemeindeverwaltung

In den Schulferien bleibt die Gemeindeverwaltung vom
11. Oktober 2021 bis 17. Oktober 2021 geschlossen. Die Verwaltung ist ab Montag, 18. Oktober 2021 wieder wie üblich geöffnet.

Bei dringenden Fällen können Sie sich bei Angela Schneiter, 079 576 69 56 oder beim Gemeindepräsidenten, Hanspeter Iseli, 079 281 07 68 melden.

Gemeindeverwaltung Zwieselberg

Altpapier- und Kartonsammlung

Die Schüler der 1. – 4. Klasse Zwieselberg sowie die
5. - 6. Klasse Reutigen-Zwieselberg sammeln am

Dienstag, 19. Oktober 2021

Bitte Papier und Karton separat bündeln (keine Tragtaschen und keine zu schweren Bündel) und bis um 7.30 Uhr bereitstellen.
Karton wird nur offen, geglättet und gebündelt entgegengenommen.

Es wird eine Papier- und eine Kartonmulde bei Frau Stauffer, Glütschquartier, deponiert.

Da Sie liebe Bürger und Bürgerinnen in den letzten Jahren tatkräftig mitgeholfen haben und die Zeitungen und die Kartons selber zu den Mulden gebracht haben, sind die Schulkinder fast arbeitslos geworden. Der Aufwand für die Organisation (Veloanhänger usw.) war fast grösser als die Sammlung selbst.

Die Schule möchte gerne weiterhin die Sammlung durchführen, da sie finden, dass dies eine gute Erfahrung für die Schüler und Schülerinnen ist. **Aus diesem Grund bitten wir Sie, wenn möglich die Bündel vor Ihrem Haus zu deponieren und nicht selber zu den Mulden zu bringen.**

Die Primarschule Zwieselberg dankt für Ihr Verständnis!

Primarschule Zwieselberg und Reutigen

Untersuchungsergebnis für Trinkwasser

Die Wasserversorgung orientiert die Bezüger mindestens einmal jährlich über die Qualität des Trinkwassers. Die Angaben stammen von der Probeentnahme vom 9. August 2021. Die Auswertung wurde durch die Firma Aquatest Uetendorf vorgenommen. Sämtliche Messwerte entsprechen den gesetzlichen Vorschriften. Die Prüfungsberichte können Sie auch auf der Homepage unter Home, News und aktuelles oder auf der Verwaltung einsehen.

Gesamthärte in französischen Härtegraden (°f) mit der Einteilung in den zugehörigen Härtebereich für die Waschmitteldosierung gemäss folgender Einstufung:

Gesamthärte in °f	**Härtebereich**
0 – 15	weich
15 – 25	**mittelhart (Wert für Reutigen/Zwieselberg: 23.0)**
Über 25	hart

Prüfbericht

Auftrag:	101448	Probenart:	Trinkwasser
Probenahme durch Kunden:	09.08.2021, 11:09	Wassertemperatur:	16.0°C
Probeneingang im Labor:	09.08.2021	Probennummer:	10144806
Probenzeitraum:	09.08.2021 bis 12.08.2021	Analysenpaket:	TW1
Probenbezeichnung Kunde:	**Simmentalstr. 126, Wyttenbach, Reutigen**	Kopie an:	burger.erich@bluewin.ch

Ergebnisse

		Höchstwerte TBDV		
Parameter	**Messergebnis**	**Trinkwasser**	**Einheit**	**Methode**
aerobe mesophile Keime	160	300	KBE/ml	AMK- DIN ISO EN 6222
Escherichia coli	n.n.	n.n.	KBE/100ml	Eco-DIN EN ISO 9308-1
Enterokokken	n.n.	n.n.	KBE/100ml	Enc- DIN EN ISO 7899-2

Legende
n.n. = nicht nachweisbar (Keimzahl <1)

Prüfbericht

Auftrag:	101448	Probenart:	Trinkwasser
Probenahme durch Kunden:	09.08.2021, 10:00	Wassertemperatur:	14.0°C
Probeneingang im Labor:	09.08.2021	Probennummer:	10144802
Probenzeitraum:	09.08.2021 bis 12.08.2021	Analysenpaket:	TW1
Probenbezeichnung Kunde:	**Brunnen Käserei (Bächliquelle)**	Kopie an:	burger.erich@bluewin.ch

Ergebnisse

		Höchstwerte TBDV		
Parameter	**Messergebnis**	**Trinkwasser**	**Einheit**	**Methode**
aerobe mesophile Keime	n.n.	300	KBE/ml	AMK- DIN ISO EN 6222
Escherichia coli	n.n.	n.n.	KBE/100ml	Eco-DIN EN ISO 9308-1
Enterokokken	n.n.	n.n.	KBE/100ml	Enc- DIN EN ISO 7899-2

Legende
n.n. = nicht nachweisbar (Keimzahl <1)

Einwohnergemeinde Zwieselberg

Prüfbericht

Auftrag:	101448	Probenart:	Trinkwasser
Probenahme durch Kunden:	09.08.2021, 10:10	Wassertemperatur:	15.0°C
Probeneingang im Labor:	09.08.2021	Probennummer:	10144803
Probenzeitraum:	09.08.2021 bis 12.08.2021	Analysenpaket:	TW1
Probenbezeichnung Kunde:	**Reservoir Längenweg**	Kopie an:	burger.erich@bluewin.ch

Ergebnisse

		Höchstwerte TBDV		
Parameter	**Messergebnis**	**Trinkwasser**	**Einheit**	**Methode**
aerobe mesophile Keime	n.n.	300	KBE/ml	AMK- DIN ISO EN 6222
Escherichia coli	n.n.	n.n.	KBE/100ml	Eco-DIN EN ISO 9308-1
Enterokokken	n.n.	n.n.	KBE/100ml	Enc- DIN EN ISO 7899-2

Legende
n.n. = nicht nachweisbar (Keimzahl <1)

Prüfbericht

Auftrag:	101448	Probenart:	Trinkwasser
Probenahme durch Kunden:	09.08.2021, 10:40	Wassertemperatur:	18.0°C
Probeneingang im Labor:	09.08.2021	Probennummer:	10144804
Probenzeitraum:	09.08.2021 bis 12.08.2021	Analysenpaket:	TW1
Probenbezeichnung Kunde:	**Schulhaus Reutigen, lfd. Brunnen**	Kopie an:	burger.erich@bluewin.ch

Ergebnisse

		Höchstwerte TBDV		
Parameter	**Messergebnis**	**Trinkwasser**	**Einheit**	**Methode**
aerobe mesophile Keime	4	300	KBE/ml	AMK- DIN ISO EN 6222
Escherichia coli	n.n.	n.n.	KBE/100ml	Eco-DIN EN ISO 9308-1
Enterokokken	n.n.	n.n.	KBE/100ml	Enc- DIN EN ISO 7899-2

Legende
n.n. = nicht nachweisbar (Keimzahl <1)

Prüfbericht

Auftrag:	101448	Probenart:	Trinkwasser
Probenahme durch Kunden:	09.08.2021, 10:55	Wassertemperatur:	16.0°C
Probeneingang im Labor:	09.08.2021	Probennummer:	10144805
Probenzeitraum:	09.08.2021 bis 12.08.2021	Analysenpaket:	TW1
Probenbezeichnung Kunde:	**Gemeindehaus Zwieselberg**	Kopie an:	burger.erich@bluewin.ch

Ergebnisse

		Höchstwerte TBDV		
Parameter	**Messergebnis**	**Trinkwasser**	**Einheit**	**Methode**
aerobe mesophile Keime	n.n.	300	KBE/ml	AMK- DIN ISO EN 6222
Escherichia coli	n.n.	n.n.	KBE/100ml	Eco-DIN EN ISO 9308-1
Enterokokken	n.n.	n.n.	KBE/100ml	Enc- DIN EN ISO 7899-2

Legende
n.n. = nicht nachweisbar (Keimzahl <1)

Einwohnergemeinde Zwieselberg

Prüfbericht

Auftrag:	101448	Probenart:	Trinkwasser
Probenahme durch Kunden:	09.08.2021, 11:09	Wassertemperatur:	16.0°C
Probeneingang im Labor:	09.08.2021	Probennummer:	10144806
Probenzeitraum:	09.08.2021 bis 12.08.2021	Analysenpaket:	TW1
Probenbezeichnung Kunde:	**Simmentalstr. 126, Wyttenbach, Reutigen**	Kopie an:	burger.erich@bluewin.ch

Ergebnisse

		Höchstwerte TBDV		
Parameter	**Messergebnis**	**Trinkwasser**	**Einheit**	**Methode**
aerobe mesophile Keime	160	300	KBE/ml	AMK- DIN ISO EN 6222
Escherichia coli	n.n.	n.n.	KBE/100ml	Eco-DIN EN ISO 9308-1
Enterokokken	n.n.	n.n.	KBE/100ml	Enc- DIN EN ISO 7899-2

Legende
n.n. = nicht nachweisbar (Keimzahl <1)

Wasserversorgung Reutigen-Zwieselberg

Büchermärit in Zwieselberg

Wann: Freitag, 24. September 2021

Wo: Schulhaus Zwieselberg

Zeit: 13.30 Uhr bis 18.00 Uhr

Bücher können für CHF 1.- bis CHF 2.- gekauft werden.
Der Erlös geht an die Bibliothek Reutigen und die Schule Zwieselberg.

Kaffee und Kuchen gibt es im Chrüzgass Kafi.

Bitte beachten Sie die aktuellen Corona Schutzmassnahmen vor Orten.

Wir freuen uns auf Ihren Besuch.

Bibliothek Reutigen und Schule Zwieselberg

P.S. Wer gerne gelesene Bücher loswerden möchte, kann diese beim Schulhaus Zwieselberg oder bei der Bibliothek Reutigen abgeben (spätestens bis Donnerstag, 23. September 2021). Nicht verkaufte Bücher werden von uns entsorgt.

Ehrungen 2021

Aufgrund der Verordnung für Ehrungen, welche am 1. Januar 2021 in Kraft getreten ist, suchen wir Personen oder Vereine, welche sich gemäss unserer Verordnung für eine Ehrung qualifizieren. Die Grundvoraussetzung ist, dass die Personen in Zwieselberg wohnhaft sind oder einer Mannschaft oder einem Verein angehören, welcher seinen Sitz in Zwieselberg hat.

Anmeldung
Vereine oder Privatpersonen melden die Anwärter/innen bis am **31. Oktober 2021** bei der Gemeindeverwaltung Zwieselberg.

Datum der Ehrung
Die Ehrung erfolgt anschliessend an die Herbst-Gemeindeversammlung vom Mittwoch, 24. November 2021.

Auszug aus der Verordnung für Ehrungen

Ehrung erfolgreicher Sportler/innen
Um den Stellenwert der Sportlerehrung hoch halten zu können, wird in der Regel die gleiche Leistung nur einmal geehrt, ausgenommen davon sind nationale und internationale Titel. Für weitere Ehrungen derselben Person muss ein höherer Titel erzielt werden. Dasselbe gilt für Vereine und Gruppen.

Bei Vereins- und Gruppenerfolgen wird der jeweilige Präsident zu einer Sitzung eingeladen, an welcher die an der Ehrung teilnehmenden Personen abgesprochen werden.

Bedingungen für die Ehrung verdienter Sportlerinnen und Sportler sind:
Medaillengewinn (1. - 3. Rang) / Kranzauszeichnungen an internationalen oder nationalen Einzel- oder Mannschaftsmeisterschaften.

- 1. Rang bei sportlichen Anlässen mit internationaler Beteiligung.
- 1. - 3. Rang an Berner Kantonalen Einzel- oder Mannschaftsmeisterschaften.
- 1. Rang an Berner-Oberländischen Meisterschaften.

Teilnahme an Welt- und Europameisterschaften oder Olympischen Spielen.

Andere Leistungen, die nicht namentlich erwähnt sind, die jedoch den Vorgenannten gleichkommen.

Schützengesellschaften oder Einzelschützen, welche an eidgenössischen oder kantonalen Schützenfesten den 1. - 3. Rang erzielt haben.

Leistungen von Persönlichkeiten aus dem kulturellen Bereich
Gesangs- und Musikvereine mit erzielter Note „sehr gut“ an eidgenössischen Festen.

Personen, die sich im kulturellen Bereich wie Musik, in der Kunst und dergleichen hervorheben.

Leistungen von beruflichen Erfolgen
Personen, welche an beruflichen Wettbewerben oder Meisterschaften Auszeichnungen errungen haben.

Personen, die die Lehrabschlussprüfung mit der Note 5,5 oder mehr abgeschlossen haben.

Sonstige überdurchschnittliche Leistungen

Gemeinderat Zwieselberg

Gemeindeverwaltung Zwieselberg
Hubel 46 D
3645 Zwieselberg
Tel. 033/657 20 65
e-mail: gemeinde@zwieselberg.ch

Auflösung Ausgabestellen Motorfahrrad-Kontrollmarken (Vignetten) und – Kontrollschilder per 31. Dezember 2021

Pro Jahr werden im Kanton Bern über 40'000 Vignetten von den Ausgabenstellen verkauft. Die manuelle Aufarbeitung der Meldungen verursacht beim Strassenverkehrs- und Schifffahrtsamt des Kantons Bern (SVSA Bern) einen hohen administrativen Aufwand. Damit die zentrale Datenbank stets aktuell ist, wird ab dem Jahr 2022 im Kanton Bern eine zentralisierte Distribution für Mofa-Vignetten und Kontrollschilder realisiert.

Das neue Distributionsmodel sieht folgenden Ablauf vor:

- Für das neue Versicherungsjahr erhalten die Fahrzeughalter/innen eine Proforma-Rechnung, basierend auf den Vorgaben vom Vorjahr. Sobald die Rechnung mit dem korrekten Einzahlungsschein vollständig beglichen ist, wird die Vignette über die Druckerei direkt an die Fahrzeughalter/innen verschickt. Die relevanten Daten wie Vignettennummer und Abgabedatum werden direkt in der zentralen Datenbank des SVSA Bern mutiert. Somit sind die Daten bei Rückfragen im Zusammenhang mit Unfällen oder Diebstählen stets aktuell.

- Neueinlösungen werden künftig nur noch über das SVSA Bern oder über den Postweg bearbeitet. Wir sind daher zwingend darauf angewiesen, immer den Original-Fahrzeugausweis sowie das vollständig ausgefüllte Formular "Motorfahrrad-Geschäfte" zu erhalten. Das Formular finden Sie unter:
https://www.svsa.pom.be.ch/svsa_pom/de/index/navi/index/organisation/formulare.html.
Kontrollschilder und Vignetten können unter Vorweisen und Abgabe des Original-Fahrzeugausweises sowohl am Hauptsitz des SVSA in Bern als auch bei den Verkehrsprüfzentren Thun, Orpund und Bützberg sowie den Agenturen Zweisimmen und Tavannes bezogen werden. Der angepasste Fahrzeugausweis wird anschliessend vom SVSA Bern gedruckt und verschickt.
Bitte beachten Sie, dass bei einem Postgeschäft bzw. einer Einlösung über ein Verkehrsprüfzentrum die Verarbeitung mehrere Arbeitstage dauern kann.

- Allfällige Halter-, Kontrollschild- und/oder Fahrzeugwechsel werden direkt über das Strassenverkehrsamt bearbeitet. Auch dazu benötigen wir immer den Original-Fahrzeugausweis sowie das vollständig ausgefüllte Formular "Motorfahrrad-Geschäfte".

Damit werden die Ausgabestellen für Kontrollschilder und Mofa-Vignetten per 31. Dezember 2021 aufgelöst und der Bezug bei der Gemeindeverwaltung nicht mehr möglich sein

Strassenverkehrs- und Schifffahrtsamt Kanton Bern

ÜBERSICHT VERSCHIEDENER VERANSTALTUNGEN AUF DEM ZWIESELBERG, September – Dezember 2021

Datum	Veranstaltung	Ort	Verschiedenes
24. September	Büchermärit	Schulhaus	Verkauf von Büchern bei Kaffee und Kuchen
25. September	Hoffest Familien Iseli	Glütsch	Start ab 10.00 Uhr (Festwirtschaft, Märit, Streichelzoo, Bar)
24. Oktober	„Erinnerungen an alte Zeiten“ mit Kaffee und Kuchen	Garage Schäfer	14.00 Erinnerungen an alte Zeiten. Ab 15.00 Uhr Kaffee und Kuchen. Es findet nur bei guter Witterung statt. Anmelden bis 20. Oktober 2021 bei Gabi Cebulla, Tel. 079 393 82 88.
13. November	Farb- und Style-Beratung mit einer Fachperson	Chrüzgass Kafi	Zeit: 20.00 Uhr. Kosten: CHF 10.00 pro Person. Anmeldung: Linda Schranz, Tel. 078 871 49 05
06.Dezember	Samichlaus-Anlass	Familie Steinmann	Es wird im gleichen Rahmen durchgeführt wie letztes Jahr. Genauere Informationen folgen in der Zwieselberger Post vom November 2021

Ob die Veranstaltungen definitiv stattfinden, können direkt bei **Linda Schranz, 078 871 49 05** erfragt werden.

Kulturgruppe Zwieselberg

Hoffest bei den Familien Iseli

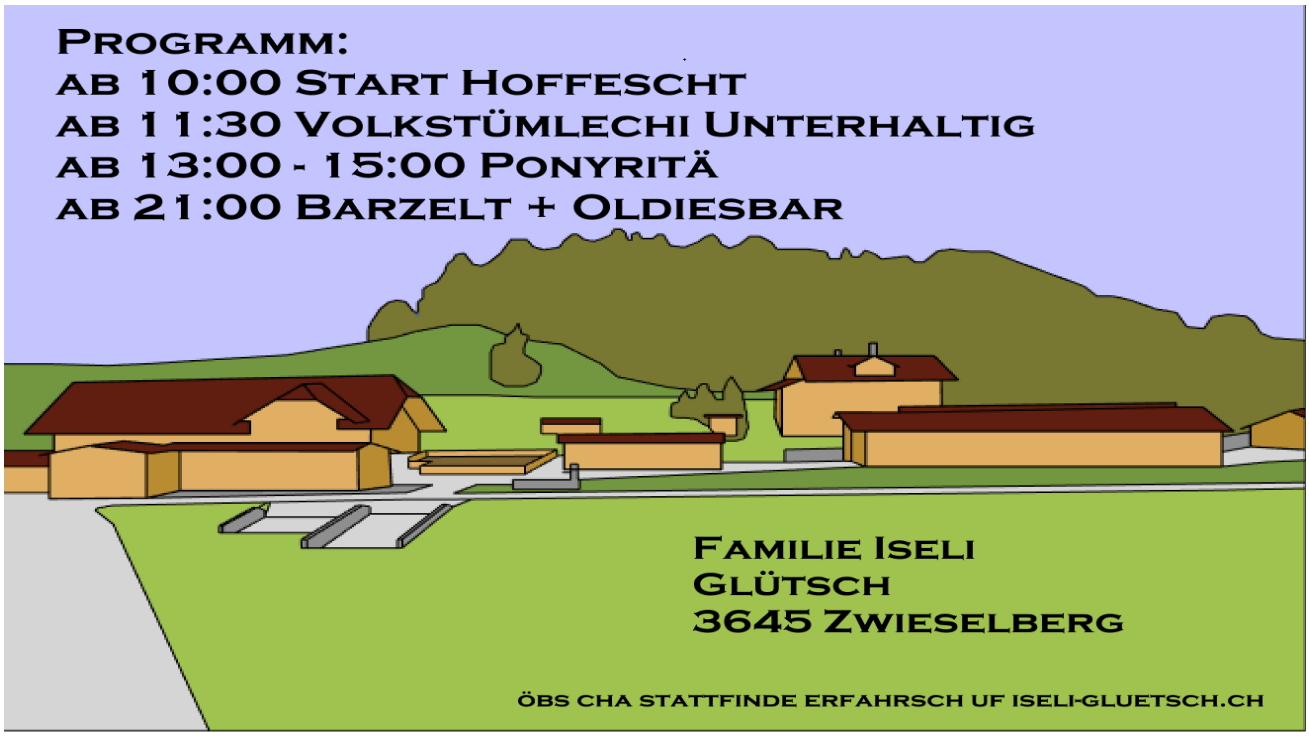

LIEBE ANWOHNERINNEN UND ANWOHNER

Am Sonntag, 5. September 2021 findet der IRONMAN Switzerland erstmals in Thun statt. Am Start sind neben internationalen Profi-Athleten und Athletinnen und der Schweizer Elite auch rund 2'400 Hobby-Athleten, die für ein spannendes Rennen sorgen werden! Das grosse Triathlon-Spektakel kann leider nicht ohne Einschränkungen für Anwohner und Anwohnerinnen stattfinden. Wir danken Ihnen bereits heute für Ihr Verständnis!

Die Strecke führt zunächst von Thun via Gwattstutz, Hani und Zwieselberg nach Amsoldingen und weiter nach Belp. Nach einem Abstecher in Riggisberg führt die Strecke über Wattenwil, Reutigen und Hani zurück nach Thun. Die Radstrecke ist in Fahrtrichtung der Athleten gesperrt. An vielen Stellen ist die Fahrt in Gegenrichtung zu den Athleten erlaubt, eine Ausnahme bildet hier der Abschnitt Hani – Zwieselberg – Amsoldingen. Dieser Streckenabschnitt ist in beide Richtungen gesperrt. Wir bitten Sie, am Veranstaltungstag möglichst auf Fahrten entlang der Strecke zu verzichten. Es ist generell mit Wartezeiten zu rechnen, bitte planen Sie genug Zeit für Ihre Fahrt ein.

STRECKENSPERRUNG

ZWIESELBERG VON 07.00 – 14.00 UHR

- Die Strasse Hani – Zwieselberg – Amsoldingen ist in beide Richtungen gesperrt.

THUN – GWATTSTUTZ – HANI VON 05.00 – 18.30 UHR

- Die Gwattstrasse, der Gwattstutz sowie die Simmentalstrasse im Bereich Reutigen, Dorfstrasse – Gwattstzutz sind in beide Richtungen gesperrt. Die Zu- und Wegfahrt nach Hani sind nur via Reutigen und stark erschwert möglich.

STOCKENTALSTRASSE VON 09.00 – 18.00 UHR

- Die Stockentalstrasse ist von Wattenwil in Richtung Reutigen und bis nach Reutigen gesperrt.

ANWOHNER GLÜTSCH

Für Anwohner Glütsch ist die Zu- und Wegfahrt via Gwattegg oder Guntelsey möglich.

ANWOHNER UNTERE GASSE / BÜHL / KREUZGASSE

Die Zu- und Wegfahrt wird via Stöckli von bzw. nach Reutigen gewährleistet. Hier wird eine Querung der Strecke eingerichtet.

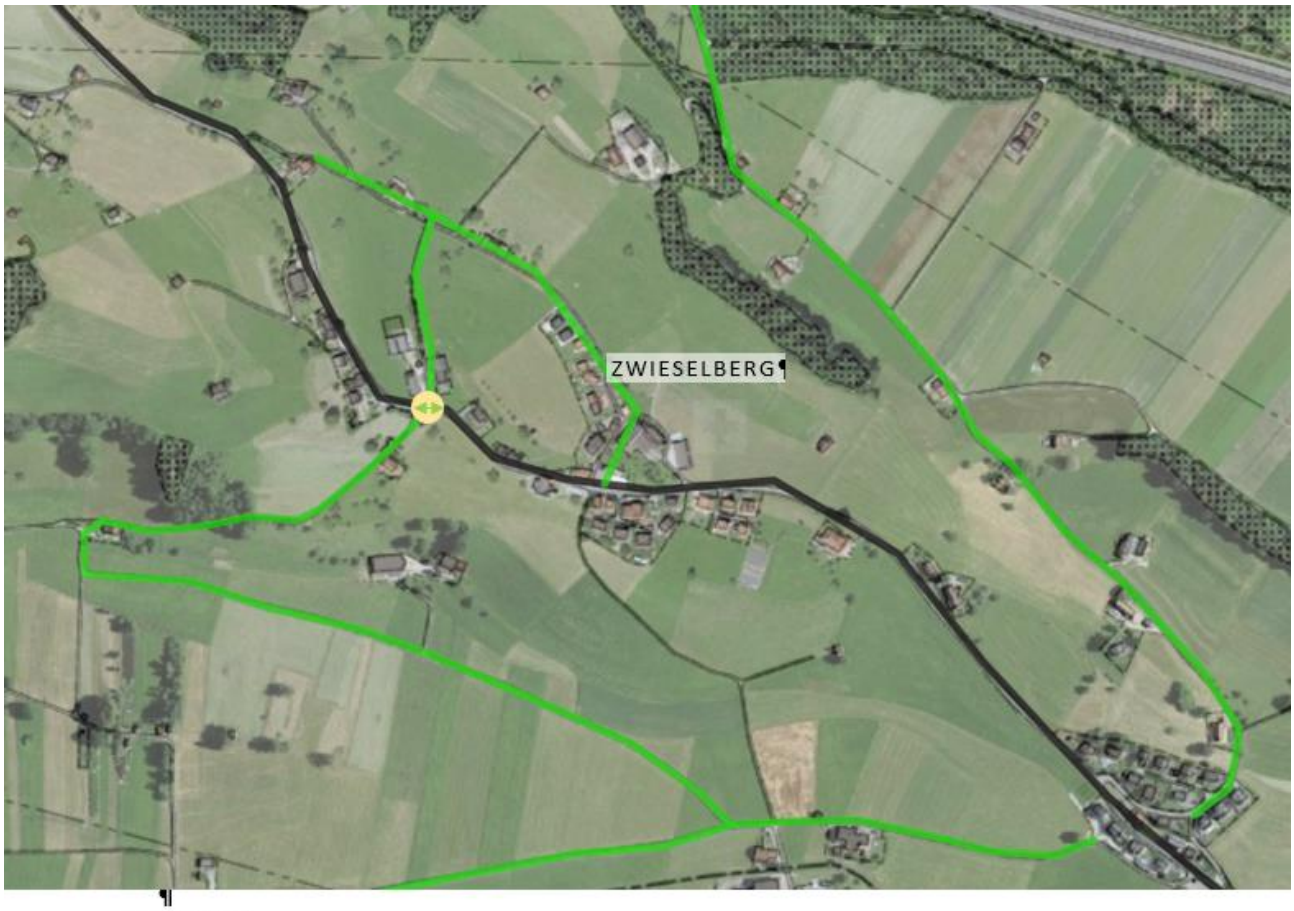

LEGENDE

- Umleitungen
- Durchfahrt nur in Gegenrichtung der Radstrecke gestattet
- Strasse in beide Richtungen gesperrt
- Wechselverkehr
- Sackgasse
- Durchfahrt nur für Anwohner gestattet
- Querung

ANWOHNER SÜDLICH DER STRECKE

Für Anwohner südlich der Strecke ist die Zu- und Wegfahrt von bzw. nach Reutigen gewährleistet. In Richtung Wimmis via Viehschauplatz

Ab 14.00 Uhr ist die Zu- und Wegfahrt wieder via Amsoldingen möglich.

WEITERE VERKEHRSINFORMATIONEN

Alle Verkehrsinformationen finden Sie unter dem Link: www.bit.ly/anwohner.
Scannen Sie den QR-Code und gelangen Sie zu einer interaktiven Karte der Radstrecke.

Bei weiteren Fragen bezüglich den Verkehrsinformationen stehen wir Ihnen vor und während dem Rennwochenende gerne für Auskünfte zur Verfügung.

Für Ihr Verständnis bedanken wir uns herzlich.

Abschnittswechsel (Fortlaufend)

IRONMAN Switzerland AG
Ringstrasse 20, 8600 Dübendorf

Mail: anwohner@ironman.com
Tel: 043 433 70 90

Spaltenumbruch

Informationen zur Veranstaltung finden Sie auf unserer Website: www.ironman.com/im-switzerland

Einwohnergemeinde Zwieselberg

Zurückschneiden der Bäume, Grünhecken und Sträucher

Bäume, Sträucher und Anpflanzungen, die zu nahe an Strassen stehen oder in den Strassenraum hineinragen, gefährden die Verkehrsteilnehmer aber auch Kinder und Erwachsene, die aus verdeckten Standorten unvermittelt auf die Strasse treten.

Die Baukommission bittet alle Hauseigentümer ihre Bepflanzung an den Gemeinden- sowie Kantonsstrasse gemäss Vorschrift zurück zu schneiden.

Information des Kantons (BSIG Nr. 7/732.11/2.1)
Alle Strassenanstösser werden ersucht, bezüglich Bepflanzungen entlang öffentlichen Strassen, folgendes zu beachten:

Zur Verminderung derartiger Verkehrsgefährdungen schreiben das Strassengesetz vom 4. Juni 2008, Art. 80 Abs. 3 und Art. 83 und die Strassenverordnung vom 29. Oktober 2008, Art. 56 und 57, unter anderem vor:

- Hecken, Sträucher, landwirtschaftliche Kulturen und nicht hochstämmige Bäume müssen seitlich mindestens 50 cm Abstand vom Fahrbahnrand haben. Überhängende Äste dürfen nicht in den über der Strasse freizuhaltenden Luftraum von 4.5 m Höhe hineinragen; über Geh- und Radwegen müssen mindestens eine Höhe von 2.5 m und ein seitlicher Abstand von 50 cm freigehalten werden.

- Die Wirkung der Strassenbeleuchtung darf nicht beeinträchtigt werden.

- An unübersichtlichen Strassenstellen dürfen Einfriedungen und Zäune höchstens 60 cm überragen. Für die nicht hochstämmigen Bäume, Hecken, Sträucher, landwirtschaftlichen Kulturen und dergleichen gelten die Vorschriften über Einfriedungen. Danach müssen solche Pflanzen bis zu einer Höhe von 1.2 m einen Strassenabstand von 0.5 m ab Fahrbahnrand einhalten. Sind sie höher, so müssen sie um ihre Mehrhöhe zurückversetzt werden. Der Geltungsbereich erstreckt sich auch auf bestehende solche Pflanzen.

Die Strassenanstösser werden hiermit ersucht, die Äste und andere Bepflanzungen **bis zum 31. Mai 2021** und **im Verlaufe des Jahres nötigenfalls erneut auf das vorgeschriebene Lichtmass zurückzuschneiden**.

Nicht genügend geschützte Stacheldrahtzäune müssen einen Abstand von 2 m zur Grenze des öffentlichen Verkehrsraumes bzw. 0.5 m von der Gehweghinterkante haben.

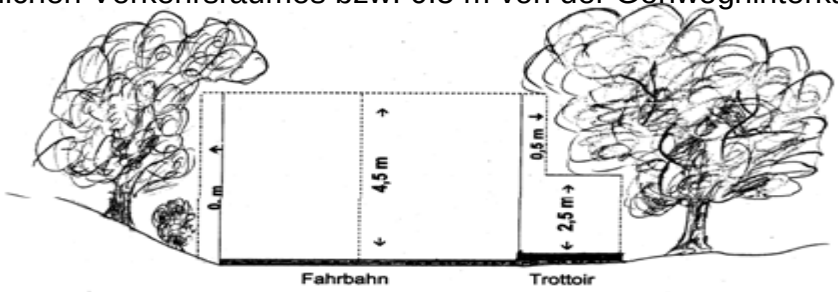

Gemeindeverwaltung Zwieselberg
Hubel 46 D
3645 Zwieselberg
Tel. 033/657 20 65
e-mail: gemeinde@zwieselberg.ch

An unübersichtlichen Strassenstellen sind Bäume, Grünhecken, Sträucher, gärtnerische und landwirtschaftliche Kulturen (z. B. Mais) in einem genügend grossen Abstand gegenüber der Fahrbahn anzupflanzen, damit sie nicht zurückgeschnitten bzw. vorzeitig gemäht werden müssen.

Die Grundeigentümer entlang von Gemeindestrassen und von öffentlichen Strassen privater Eigentümer haben Bäume und grössere Äste, welche dem Wind und den Witterungseinflüssen nicht genügend Widerstand leisten und auf die Verkehrsfläche stürzen könnten, rechtzeitig zu beseitigen. Sie haben die Verkehrsfläche von hinuntergefallenen Reisig und Blattwerk zu reinigen.

Entlang von Kantonsstrassen obliegt einzig die vorsorgliche Waldpflege entlang der Kantonsstrassen dem Tiefbauamt des Kantons Bern. Im Übrigen sind auch entlang der Kantonsstrassen die Grundeigentümer verantwortlich.

Der Strasseninspektor des Tiefbauamts des Kantons Bern oder die Gemeindeverwaltung sind gerne für nähere Auskünfte bereit.

Gemeinderat Zwieselberg

DER GEMEINDERAT UND DIE VERWALTUNG WÜNSCHEN IHNEN EINEN SCHÖNEN HERBST!